

УПРАВЛЕНИЕ ОБОРУДОВАНИЕМ (КАССАМИ) В СИСТЕМЕ LITEBOX

Руководство пользователя

версия LiteBox 1.0

УПРАВЛЕНИЕ ОБОРУДОВАНИЕМ (КАССАМИ) В СИСТЕМЕ LITEBOX

Добавление новой онлайн или оффлайн-кассы в систему LiteBox	3
Редактирование и удаление онлайн или оффлайн-кассы	5
Первоначальная настройка параметров онлайн и оффлайн-касс.....	6
1. Первоначальная настройка параметров онлайн и оффлайн-касс.....	8
2. Настройка offline-параметров	9
3. Настройка сообщений	9
4. Настройка горячих клавиш	9
5. Отчетная информация.....	10

Добавление новой онлайн или офлайн-кассы в систему LiteBox

Откройте вкладку «Касса» в родительской подсистеме «Управление магазином» и нажмите на элемент управления «Настройка» при входе в кассу.

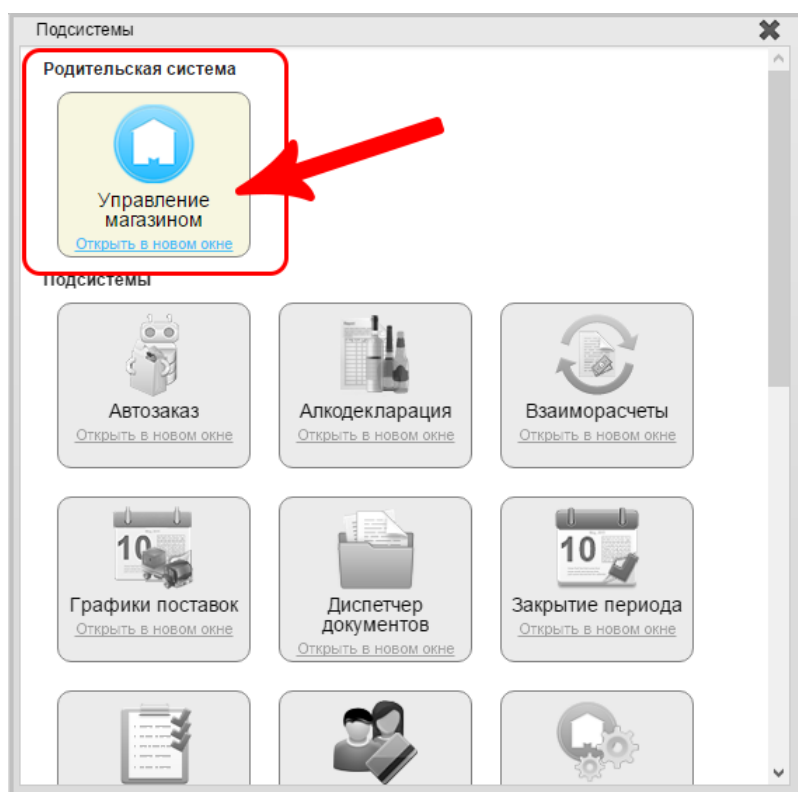

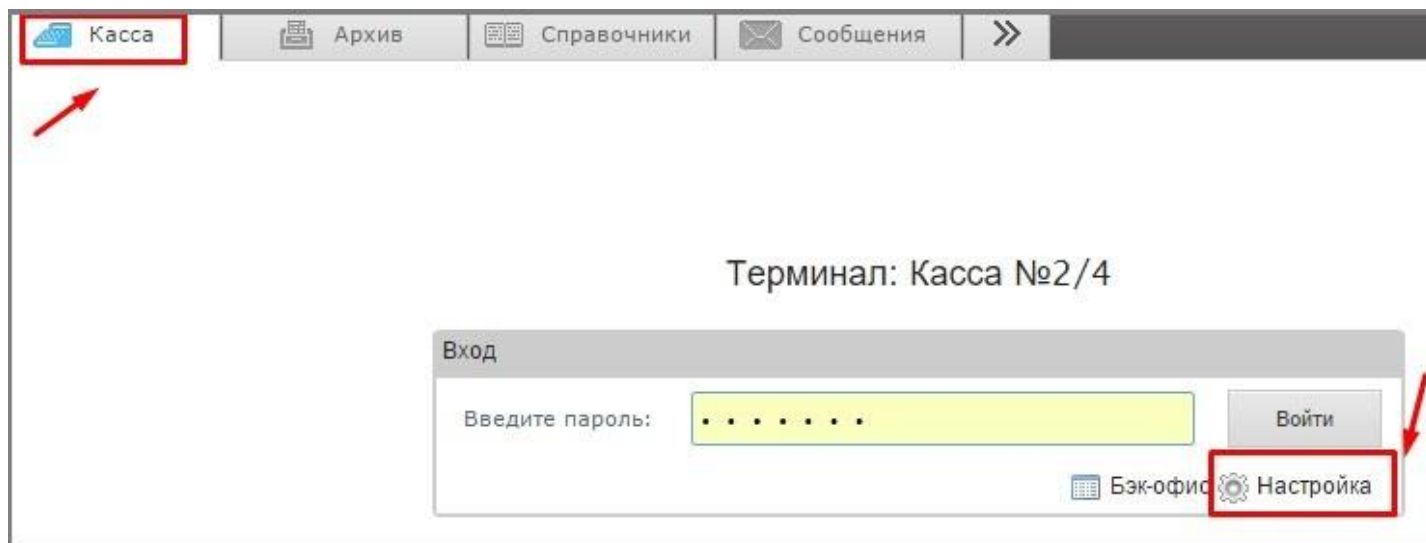

В открывшемся окне «Настройка терминала» нажмите на кнопку «Управление оборудованием».

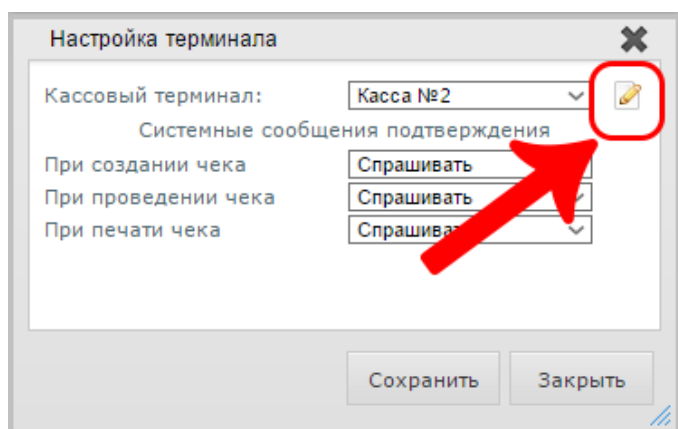

Для добавления нового кассового оборудования нажмите кнопку «Добавить».

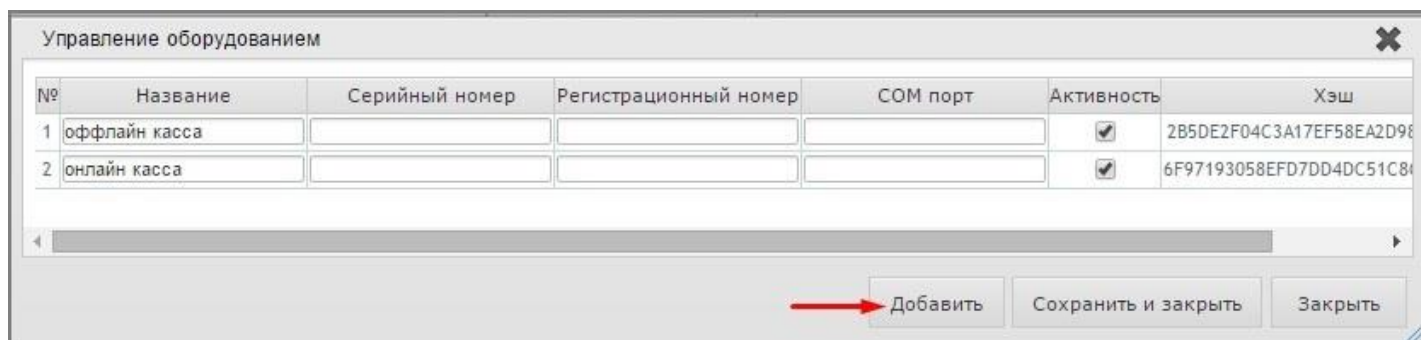

В открывшемся окне «Настройка терминала», укажите с какой кассы скопировать настройки или выберите «По умолчанию». Нажмите кнопку «Выбрать».

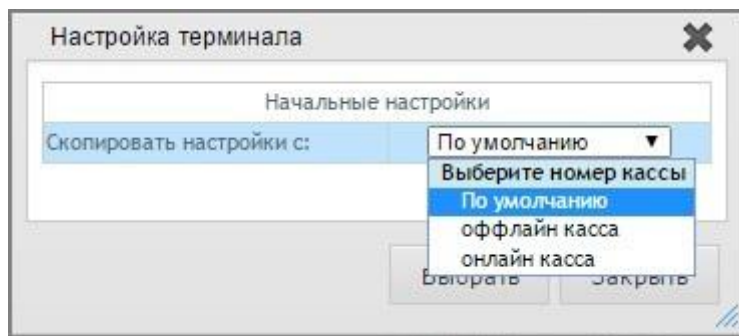

В окне «Управление оборудованием» у вновь добавленного кассового оборудования заполните поля: наименование, серийный номер, регистрационный номер, COM порт.

После того как поля заполнены нажмите «Сохранить и закрыть».

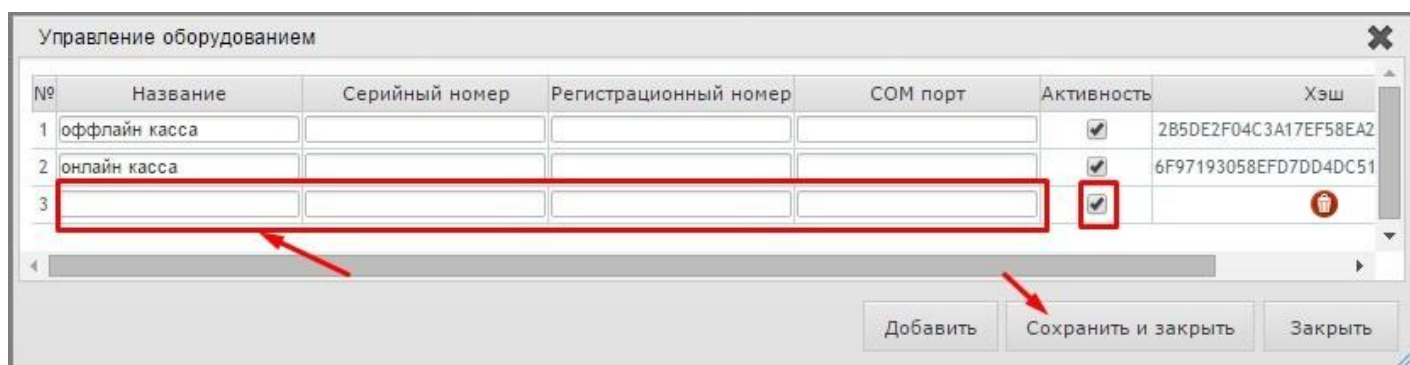

Хэш присвоится автоматически после нажатия «Сохранить и закрыть».

Редактирование и удаление онлайн или оффлайн-кассы

Откройте вкладку «Касса» в родительской подсистеме «Управление магазином» и нажмите на элемент управления «Настройка» при входе в кассу. В открывшемся окне «Настройка терминала» нажмите на кнопку «Управление оборудованием».

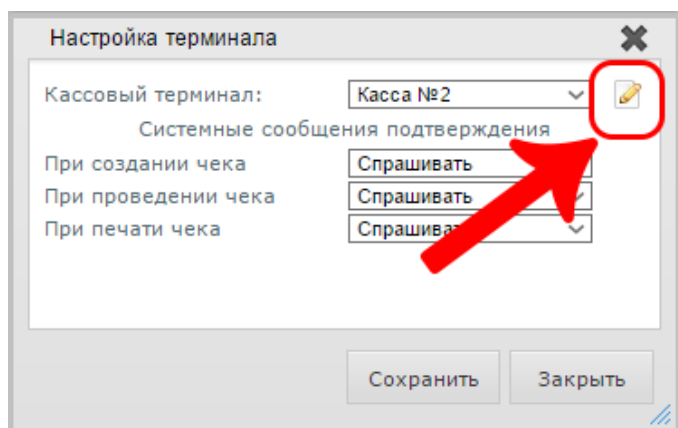

Для удаления кассового оборудования нажмите на кнопку «Удалить». Далее нажмите на кнопку «Закреть».

Удалить можно только кассу, по которой еще не проходили кассовые операции. Программа выведет соответствующее сообщение.

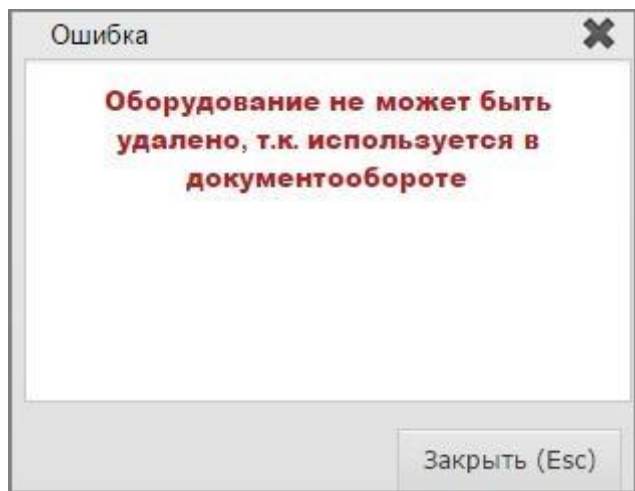

Для редактирования наименования кассового оборудования (серийного номера, регистрационного номера, СОМ порта) встаньте на поле «Наименование» определенной кассы и внесите необходимые изменения. Далее нажмите на кнопку «Сохранить и закрыть».

Первоначальная настройка параметров онлайн и оффлайн-касс

Войдите в подсистему «Управление кассами».



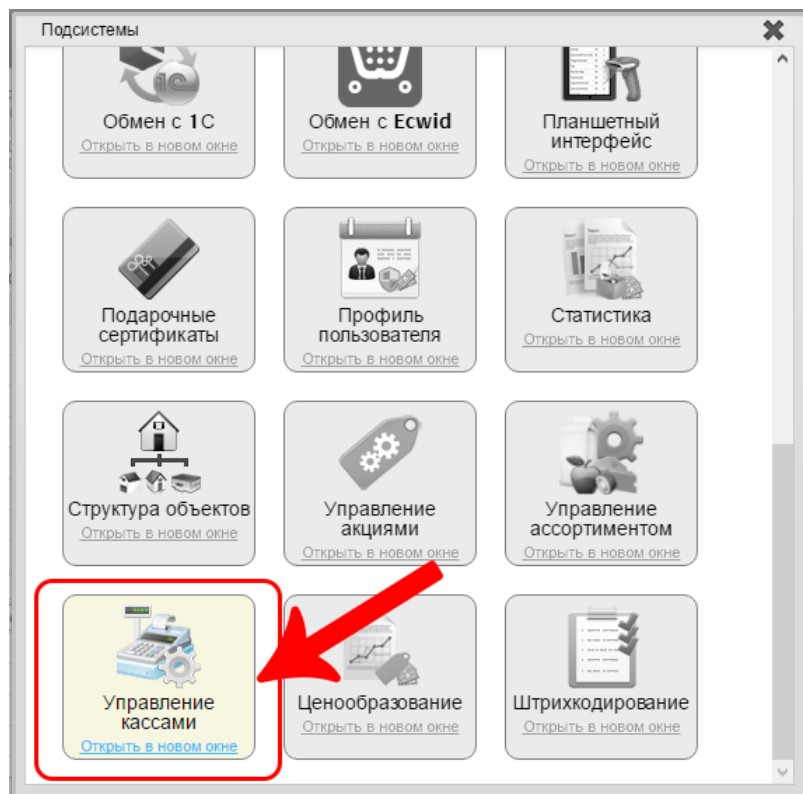

В открывшемся окне выбора касс, щёлкните мышкой на кассу, у которой необходимо настроить параметры.

Управление кассами											Иванов Иван ID 1694	
Магазин	Оборудование	Название	Информация на дату	Статус	Кассир	Последняя операция	Продажи		Возвраты		Остаток	
							Кол-во	Сумма нал.	Сумма безнал.	Кол-во		Сумма нал.
Магазин №1	Касса	Касса №1	01.06.16 07:24:34	⚠	Иванов Иван	01.06.16 07:24:34	0,0			0,0		322.50 руб.;
Магазин №1	Касса	Касса №2		✅	Иванов Иван		0,0			0,0		
магазин №2	Касса	касса №4		✅	Иванов Иван		0,0			0,0		
Магазин №1	Касса	Касса №3		✅	Иванов Иван		0,0			0,0		
Магазин №1	Касса	Касса №4		✅			0,0			0,0		
Магазин №1	Транспортный модуль ЕГАИС-опт	Магазин №1	11.02.16 04:50:12	⚠			0,0			0,0		
магазин №2	Транспортный модуль ЕГАИС-опт	магазин №2		✅			0,0			0,0		

Чтобы настроить кассу нажмите на соответствующую строку мышкой

Добавить кассу

Если нужно вернуться обратно ко всем кассам нажмите «Вернуться ко всем кассам».

Управление кассами

Магазин	Касса	Информация на дату	Статус	Кассир	Последняя операция	Продажи			
						Кол-во	Сумма нал.	Сумма безнал.	Кол-во
Магазин №3	офлайн касса	15.09.15 19:55:48	⚠	android_cash2	09.09.15 08:48:31	0.0			0.0

➔ Вернуться ко всем кассам

Сохранить изменения
Отменить изменения
Просмотр проведенных чеков
Просм...

Настройка общих параметров:

Название опции	Значение
Продажа фискальных товаров	<input checked="" type="checkbox"/>
Продажа акцизных товаров	<input checked="" type="checkbox"/>
Разрешено давать скидку вручную	<input checked="" type="checkbox"/>

Настройка offline параметров:

Название опции	Значение
Касса офлайн	<input checked="" type="checkbox"/>
Операционная система	Не указана ▼
Использование весов	<input type="checkbox"/>

После настройки всех параметров нажмите кнопку «Сохранить изменения» на панели кнопок.

Сохранить изменения
Отменить изменения
Просмотр проведенных чеков
Просмотр отчетов
Кассовые операции

1. Первоначальная настройка параметров онлайн и офлайн-касс

В области общих параметров отметьте необходимые разрешения для кассы.

Настройка общих параметров:

Название опции	Значение
Продажа фискальных товаров	<input checked="" type="checkbox"/>
Продажа акцизных товаров	<input checked="" type="checkbox"/>
Разрешено давать скидку вручную	<input checked="" type="checkbox"/>
Разрешена оплата наличными	<input checked="" type="checkbox"/>
Разрешена безналичная оплата	<input checked="" type="checkbox"/>
Разрешён возврат от покупателя	<input checked="" type="checkbox"/>
Разрешены карты покупателей	<input type="checkbox"/>
Разрешены отложенные чеки	<input type="checkbox"/>
Пароль для отмены чека/удаления товара из чека	<input type="text"/>
Разряд округления	сотен ▼
Печатать пивные чеки на кассе	<input type="checkbox"/>
Печатать товарный чек	<input checked="" type="checkbox"/>
Разрешить свободную продажу на кассе	<input checked="" type="checkbox"/>
Разрешить продажу товара по цене установленной на кассе	<input checked="" type="checkbox"/>
Контроль остатков	<input checked="" type="checkbox"/>
Разрешить дополнительные валюты	<input type="checkbox"/>
Округление итоговой суммы чека	До десяти копеек ▼
Приложение	LiteBox Windows ▼

2. Настройка offline-параметров

В области offline-параметров необходимо выбрать:

- операционную систему, на которую планируется установить кассу;
- после активации окна "Использовать ККМ", станут доступными окна для [настройки фискального регистратора](#);
- период экспорта чеков;
- будут ли использоваться прикассовые весы;
- для обмена информацией с транспортным модулем ЕГАИС необходимо поставить галочку ЕГАИС;
- будет ли подключен банковский терминал.

Настройка offline параметров:	
Название опции	Значение
Касса оффлайн	<input checked="" type="checkbox"/>
Операционная система	Не указана
Использование весов	<input type="checkbox"/>
Использовать ККМ	<input checked="" type="checkbox"/>
Выберите фискальный регистратор	MSTAR-TK
Номер порта ККМ	1
Выберите скорость соединения	115200
Экспорт чеков	Каждую минуту
ЕГАИС	<input checked="" type="checkbox"/>
Банковский терминал	<input type="checkbox"/>

3. Настройка сообщений

В области offline-параметров необходимо выбрать:

Настройка сообщений:	
Название опции	Значение
Спрашивать о создании чека:	<input checked="" type="checkbox"/>
Спрашивать о проведении чека:	<input checked="" type="checkbox"/>
Спрашивать о печати чека	<input checked="" type="checkbox"/>

4. Настройка горячих клавиш

В области настройки сообщений отметьте необходимые разрешения:

Настройка горячих клавиш:
Для настройки действия нажмите клавишу или сочетание клавиш в текстовом поле

Режим работы	Действие	Активность	Сочетание клавиш
Активный чек	Блокировать кассу	<input checked="" type="checkbox"/>	
Активный чек	Вверх по чеку	<input checked="" type="checkbox"/>	UP
Активный чек	Вернуться к отложенному чеку	<input checked="" type="checkbox"/>	
Активный чек	Вниз по чеку	<input checked="" type="checkbox"/>	DOWN
Активный чек	Добавить вес	<input checked="" type="checkbox"/>	SHIFT+W
Активный чек	Закрыть кассу	<input checked="" type="checkbox"/>	
Активный чек	Изменить количество товара	<input checked="" type="checkbox"/>	N
Активный чек	Изменить цену товара для чека возврата	<input checked="" type="checkbox"/>	
Активный чек	Оплата поставщику	<input checked="" type="checkbox"/>	
Активный чек	Открыть страницу отчетов	<input checked="" type="checkbox"/>	
Активный чек	Отложить чек	<input checked="" type="checkbox"/>	O
Активный чек	Перейти в Online режим работы	<input checked="" type="checkbox"/>	
Активный чек	Поиск в справочнике по наименованию товара	<input checked="" type="checkbox"/>	
Активный чек	Поиск заказов клиента	<input checked="" type="checkbox"/>	
Активный чек	Поиск предоплаты клиента	<input checked="" type="checkbox"/>	
Активный чек	Провести чек (безнал)	<input checked="" type="checkbox"/>	T
Активный чек	Провести чек (оплата наличными)	<input checked="" type="checkbox"/>	U
Активный чек	Сканировать карту покупателя (скидка по карте)	<input checked="" type="checkbox"/>	K
Активный чек	Скрыть описание товара	<input checked="" type="checkbox"/>	SPACE
Активный чек	Снять вес	<input checked="" type="checkbox"/>	W
Активный чек	Сфокусироваться в поле для поиска товара	<input checked="" type="checkbox"/>	
Активный чек	Удалить текущий чек	<input checked="" type="checkbox"/>	CTRL+DELETE
Активный чек	Удалить товар	<input checked="" type="checkbox"/>	ALT+DELETE
Активный чек	Уменьшить вес	<input checked="" type="checkbox"/>	ALT+W
Активный чек	Установить скидку вручную	<input checked="" type="checkbox"/>	
Неактивный чек	Блокировать кассу	<input checked="" type="checkbox"/>	ALT+Z
Неактивный чек	Вернуться к отложенному чеку	<input checked="" type="checkbox"/>	L

5. Отчетная информация

Управление кассами											Иванов ID 1
Статус	Кассир	Последняя операция	Продажи			Возвраты			Остаток	EQUIPMENTHASH	
			Кол-во	Сумма нал.	Сумма безнал.	Кол-во	Сумма нал.	Сумма безнал.			
	Иванов Иван	01.06.16 07:24:34	0.0			0.0			322.50 руб.;	410BC...7F...B82D7FE1C8D50C7C3...77...7177163C833DFF	
Вернуться к работе кассам											
Сохранить изменения		Отменить изменения		Просмотр проведенных чеков			Просмотр отчетов		Кассовые операции		

В подсистеме «Управление кассами» можно посмотреть отчетную информацию по кассе.

Доступны следующие виды отчетов:

- Просмотр проведенных чеков - кнопка «Просмотр проведенных чеков»;

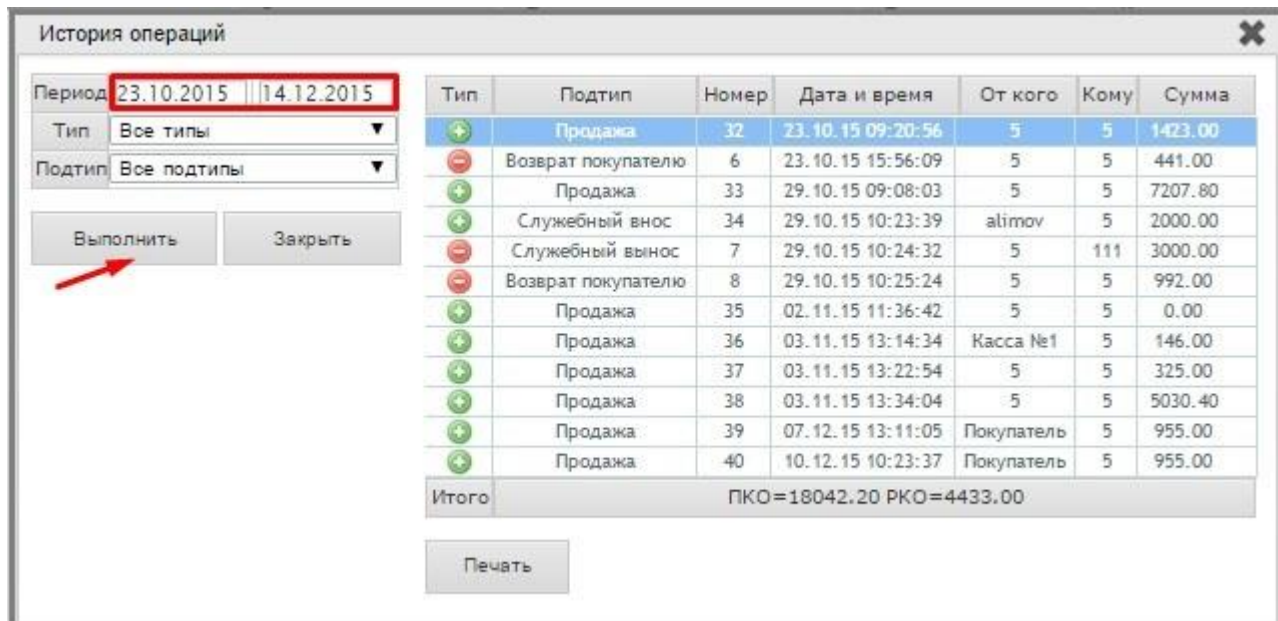

Период	Тип	Подтип	Номер	Дата и время	От кого	Кому	Сумма
23.10.2015 14.12.2015	+	Продажа	32	23.10.15 09:20:56	5	5	1423.00
	-	Возврат покупателю	6	23.10.15 15:56:09	5	5	441.00
	+	Продажа	33	29.10.15 09:08:03	5	5	7207.80
	+	Служебный внос	34	29.10.15 10:23:39	alimov	5	2000.00
	-	Служебный вынос	7	29.10.15 10:24:32	5	111	3000.00
	-	Возврат покупателю	8	29.10.15 10:25:24	5	5	992.00
	+	Продажа	35	02.11.15 11:36:42	5	5	0.00
	+	Продажа	36	03.11.15 13:14:34	Касса №1	5	146.00
	+	Продажа	37	03.11.15 13:22:54	5	5	325.00
	+	Продажа	38	03.11.15 13:34:04	5	5	5030.40
	+	Продажа	39	07.12.15 13:11:05	Покупатель	5	955.00
	+	Продажа	40	10.12.15 10:23:37	Покупатель	5	955.00
Итого			ПКО=18042.20 РКО=4433.00				

- Кассовая книга, Журнал регистрации ПКО и РКО, Отчет по кассе за период – кнопка «Просмотр отчетов»;

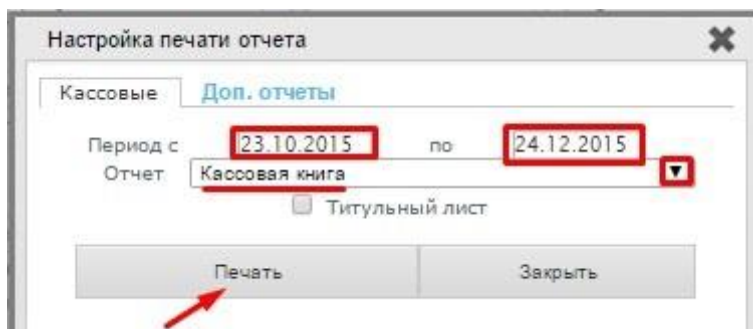

Кассовые **Доп. отчеты**

Период с **23.10.2015** по **24.12.2015**

Отчет: **Кассовая книга** ▼

Титульный лист

Печать **Заккрыть**

Касса за * 12 * мая 2015 г. Лист 1

ТОЛЯ

Номер документа	От кого получено или кому выдано	Номер корреспондирующего счета, субсчета	Приход, руб. коп.	Расход, руб. коп.
1	2	3	4	5
Остаток на начало дня			0.00	X
1	Покупатель	0001	6073.58	X
1	Покупатель		X	570.00
Итого за день			6073.58	570.00
Остаток на конец дня			5503.58	X
в том числе на заработную плату, выплаты социального характера и стипендии				X

ПОЛЕ ДЛЯ ПОДШИВКИ

Перенос

Кассир _____ (подпись) _____ (расшифровка подписи)

Записи в кассовой книге проверил и документы в количестве _____

один _____ приходных и

один _____ расходных

получил.

Бухгалтер _____ (подпись) _____ (расшифровка подписи)

- История кассовых операций – кнопка «Кассовые операции».

История операций

Период 23.10.2015 | 14.12.2015

Тип Все типы

Подтип Все подтипы

Выполнить

Закреть

Тип	Подтип	Номер	Дата и время	От кого	Кому	Сумма
+	Продажа	32	23.10.15 09:20:56	5	5	1423.00
-	Возврат покупателю	6	23.10.15 15:56:09	5	5	441.00
+	Продажа	33	29.10.15 09:08:03	5	5	7207.80
+	Служебный внос	34	29.10.15 10:23:39	alimov	5	2000.00
-	Служебный внос	7	29.10.15 10:24:32	5	111	3000.00
-	Возврат покупателю	8	29.10.15 10:25:24	5	5	992.00
+	Продажа	35	02.11.15 11:36:42	5	5	0.00
+	Продажа	36	03.11.15 13:14:34	Касса №1	5	146.00
+	Продажа	37	03.11.15 13:22:54	5	5	325.00
+	Продажа	38	03.11.15 13:34:04	5	5	5030.40
+	Продажа	39	07.12.15 13:11:05	Покупатель	5	955.00
+	Продажа	40	10.12.15 10:23:37	Покупатель	5	955.00
Итого		ПКО=18042.20 РКО=4433.00				

Печать



Управляй магазином легко!